Comité local IFRECOR de Saint-Barthélemy
Plan d'action 2019-2024

AGENCE TERRITORIALE
DE L'ENVIRONNEMENT
ST BARTHÉLEMY

IFRECOR
INITIATIVE FRANÇAISE
POUR LES RÉCIFS CORALLIENS

Comité National IFRECOR, 4 juin 2019

Composition du Comité local IFRECOR de Saint-Barthélemy

Les représentants institutionnels

- Madame Micheline JACQUES, Présidente du comité local IFRECOR, vice-présidente de la Collectivité déléguée dans la fonction « protection de l'environnement »
- Madame Marie-Angèle AUBIN, Conseillère Territoriale
- Monsieur Francius MATIGNON, Conseiller Territoriale
- Monsieur Sébastien GREAUX, Directeur de l'Agence Territoriale de l'Environnement
- Madame Anne-Marie BOUILLE, représentante du Conservatoire du Littoral
- Monsieur Jean-Jacques POURTEAU, représentant de l'Agence Française pour la Biodiversité
- Monsieur Michaël WERY, Chef de l'unité territoriale de Saint-Martin et Saint-Barthélemy, représentant le Directeur de la Mer de Guadeloupe
- Monsieur Jérôme PEYRUS, Chef de l'unité territoriale de Saint-Martin et Saint-Barthélemy, représentant la DEAL de Guadeloupe

Les personnalités scientifiques qualifiées

- Monsieur Claude BOUCHON, expert en écologie marine et membre du Conseil scientifique de l'Agence Territoriale de l'Environnement
- Monsieur Jean-Philippe MARECHAL, référent régional désigné par les ministères pour le suivi des récifs dans les Antilles françaises, dans le cadre du réseau Global Coral Reef Monitoring Network (GCRMN) coordonné au niveau international par l'Initiative internationale pour les récifs coralliens (ICRI)
- Monsieur Julien CHALIFOUR, responsable du pôle scientifique de la Réserve Naturelle Nationale de Saint-Martin
- Madame Flora ARTZNER, chargée de missions milieu marin de l'Agence Territoriale de l'Environnement de Saint-Barthélemy

Les représentants des professionnels et usagers du milieu marin

- Monsieur Gilles BRIN Président de l'association des marins pêcheurs de Saint-Barthélemy
- Monsieur Jordan LAPLACE, Président de l'association des marins pêcheurs de
- Monsieur Stephan PUJOL, représentant des plongeurs professionnels de loisir

Les représentants des associations environnementales

- Monsieur Didier LAPLACE, Président de l'Association « The Coral Restoration Project St-Barth)
- Monsieur Turenne LAPLACE, Président de l'Association « Ouanalao Reef »
- Madame Nathalie LEDEE, Présidente du Fonds de dotation « Reef of Life »

AGENCE TERRITORIALE DE L'ENVIRONNEMENT ST BARTHÉLEMY

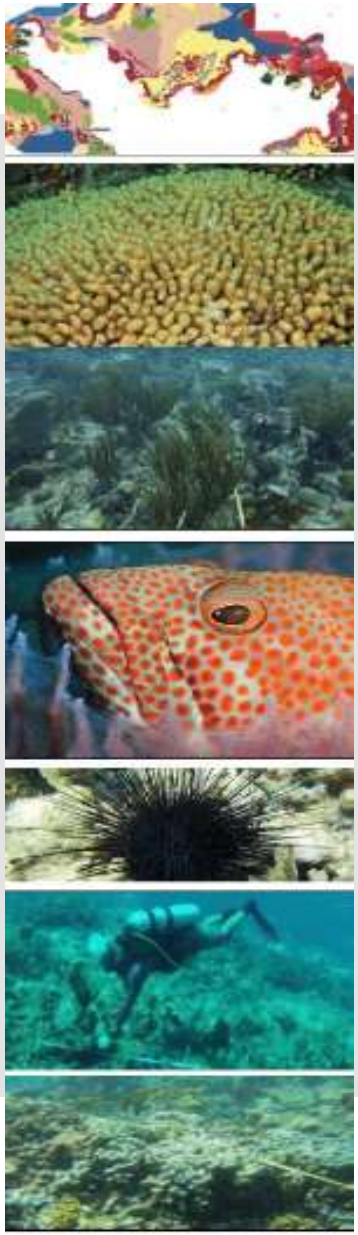

IFRECOR

INITIATIVE FRANÇAISE
POUR LES RÉCIFS CORALLIENS

Actions finalisées ou en cours en faveur des récifs coralliens et écosystèmes associés

AGENCE TERRITORIALE
DE L'ENVIRONNEMENT
ST BARTHÉLEMY

Réserve Naturelle
SAINT-BARTHELEMY

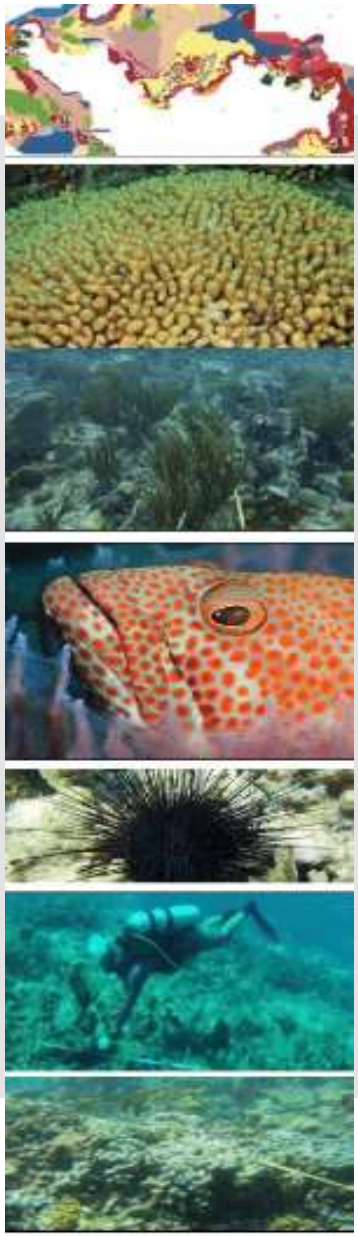

Suivis scientifiques

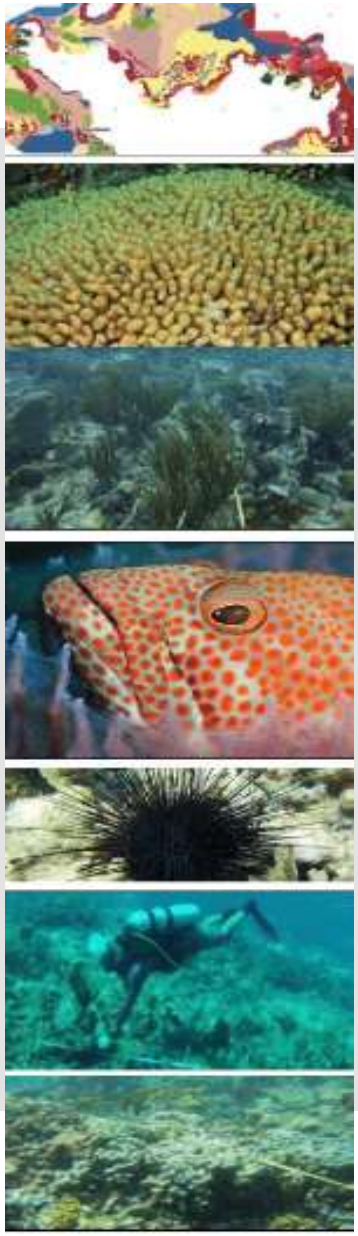

Cartographie des habitats marins (2013)

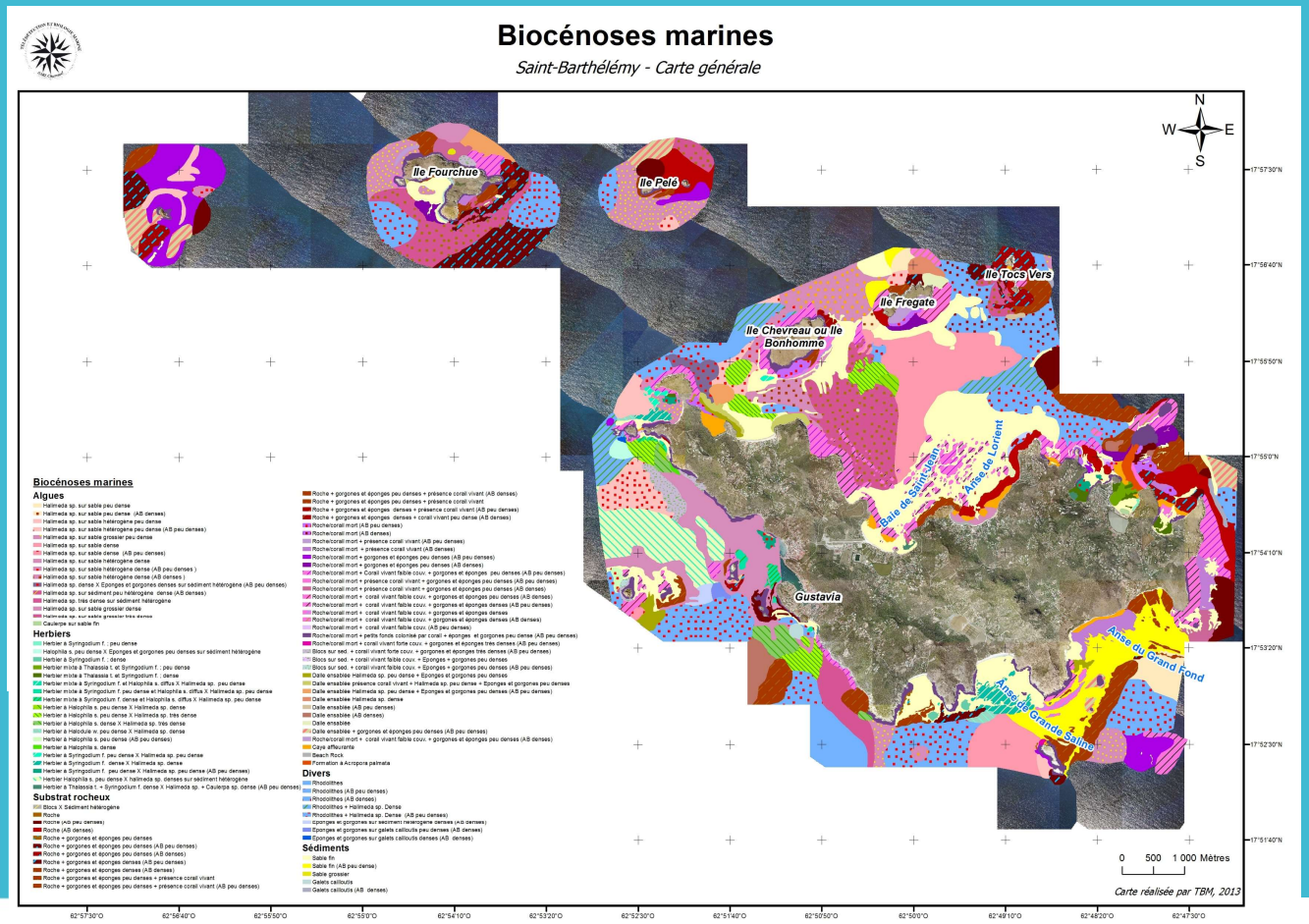

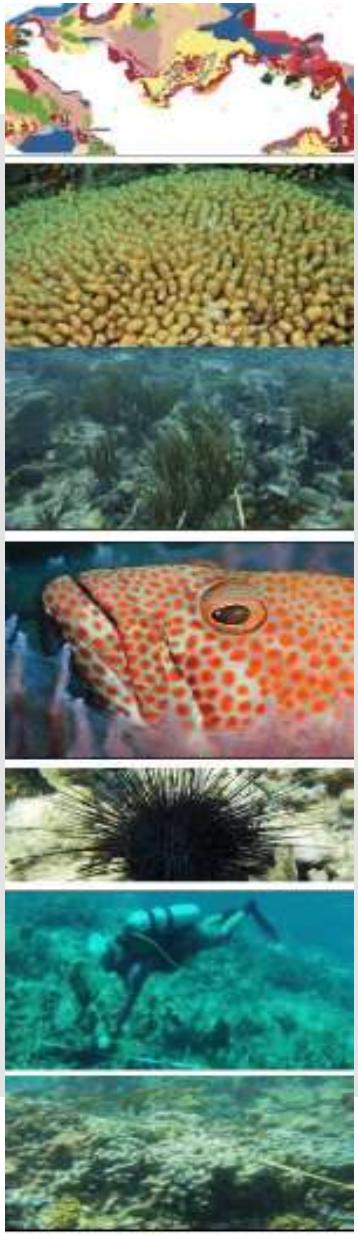

Evaluation de l'état de santé des récifs

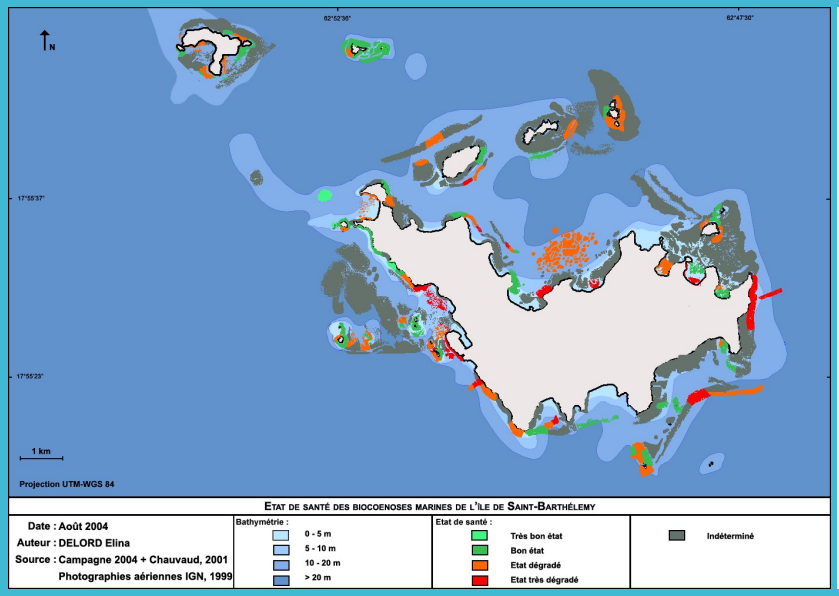

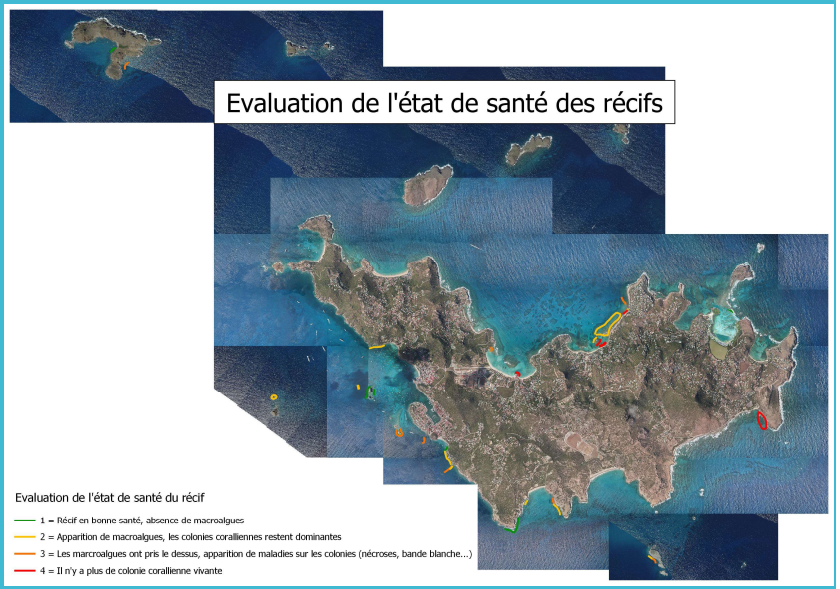

Méthodologie développée par Claude et Yolande BOUCHON

- Delord (2004)
- ATE + association de plongée (2018)

AGENCE TERRITORIALE DE L'ENVIRONNEMENT ST BARTHÉLEMY

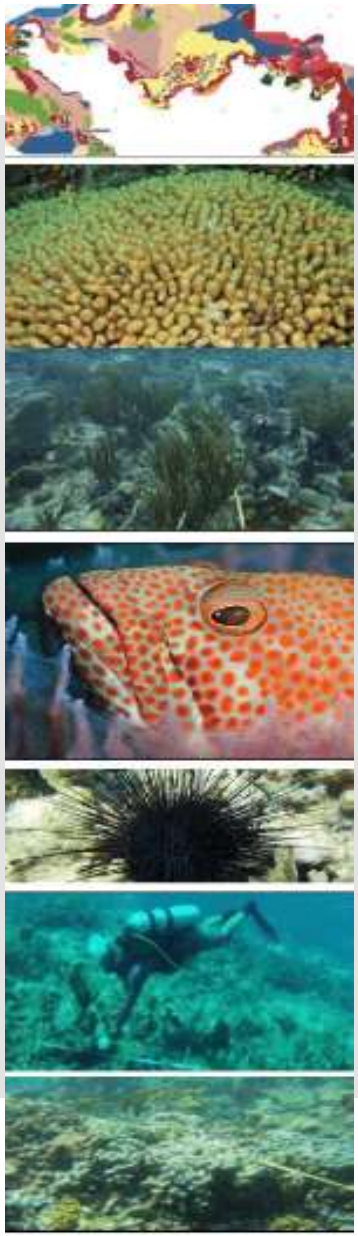

Réglementation de la pêche (2015)

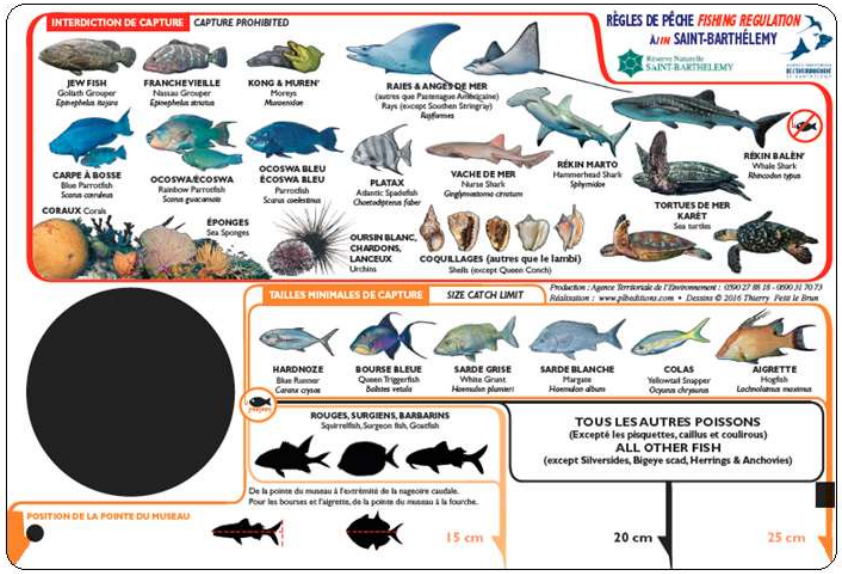

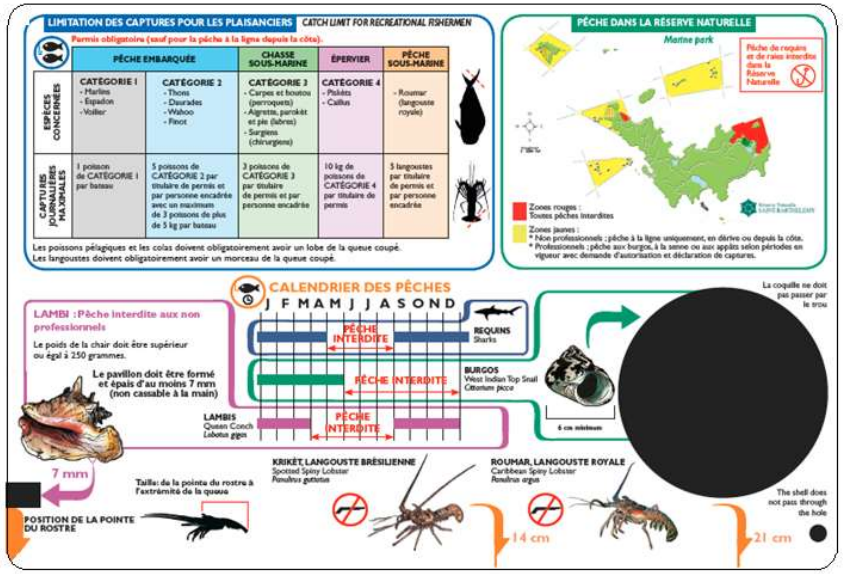

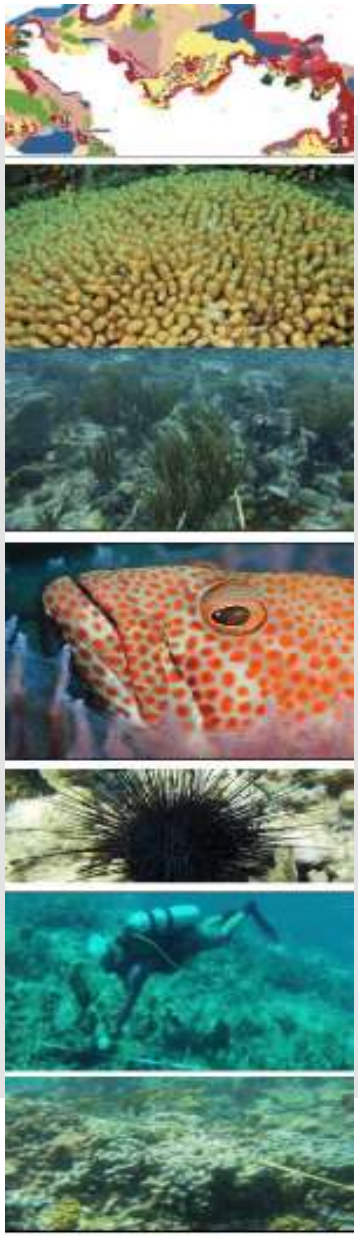

Interdiction des filets trémails

Augmentation des tailles minimales de capture

Protection de certaines espèces de poissons perroquets et de tous les oursins

AGENCE TERRITORIALE DE L'ENVIRONNEMENT ST BARTHÉLEMY

Evaluation de la valeur économique des services écosystémiques des récifs coralliens et herbiers de Saint-Barthélemy (2016)

32 Millions d'€/an

- Tourisme bleu (80%)
- Pêche
- Protection des côtes
- Séquestration du carbone

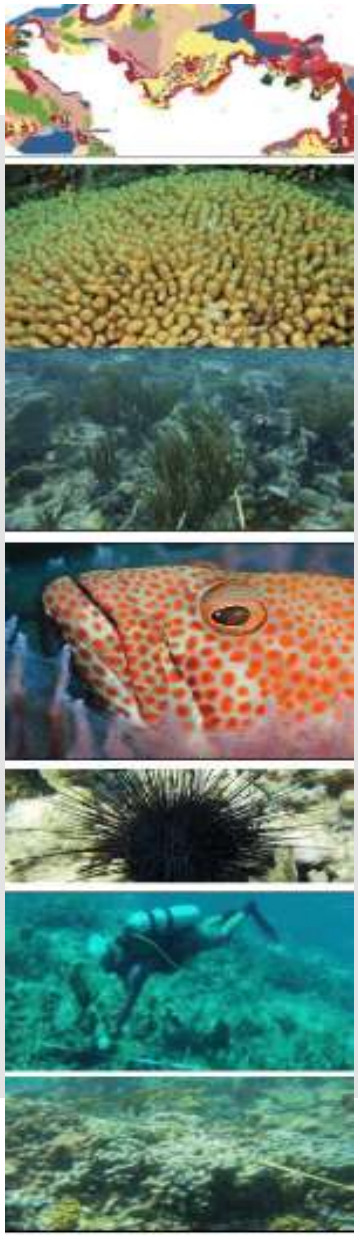

AGENCE TERRITORIALE DE L'ENVIRONNEMENT ST BARTHÉLEMY

Education/Sensibilisation

Itinéraire de découverte (IDD) (2011)

Aire Marine Educative (AME) des Petits Saints (2017)

AGENCE TERRITORIALE DE L'ENVIRONNEMENT ST BARTHÉLEMY

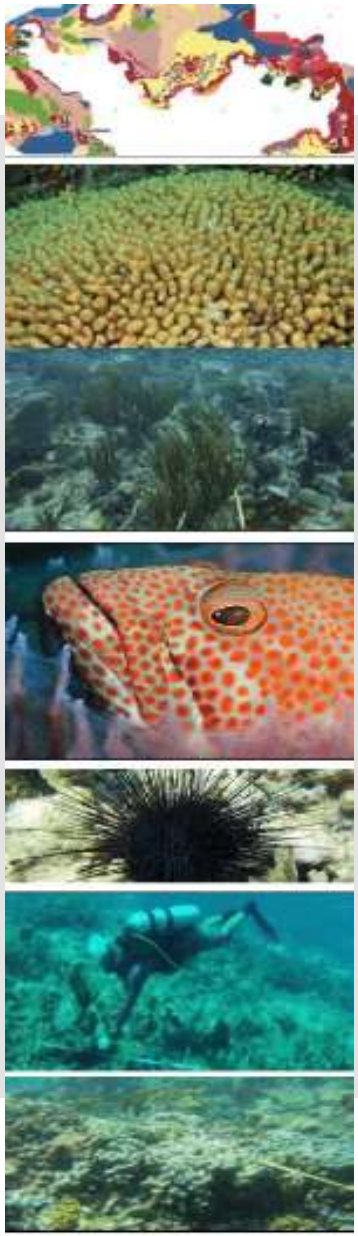

Rehabilitation ; Etang de St-Jean (2019 Collectivité + Groupe Eden Rock + association INE

- 2 ans de travaux
- 10 000 palétuviers plantés
- Inauguration le 1er Juin 2019

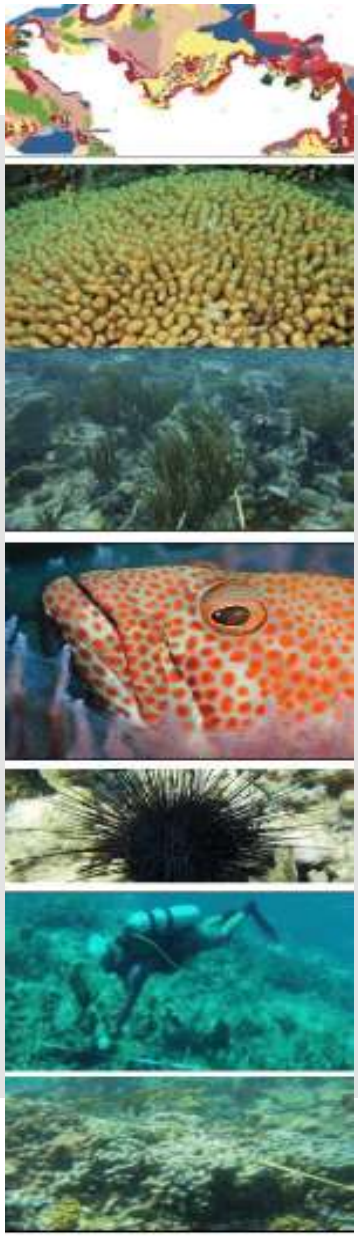

AGENCE TERRITORIALE DE L'ENVIRONNEMENT ST BARTHÉLEMY

Communication (2019)

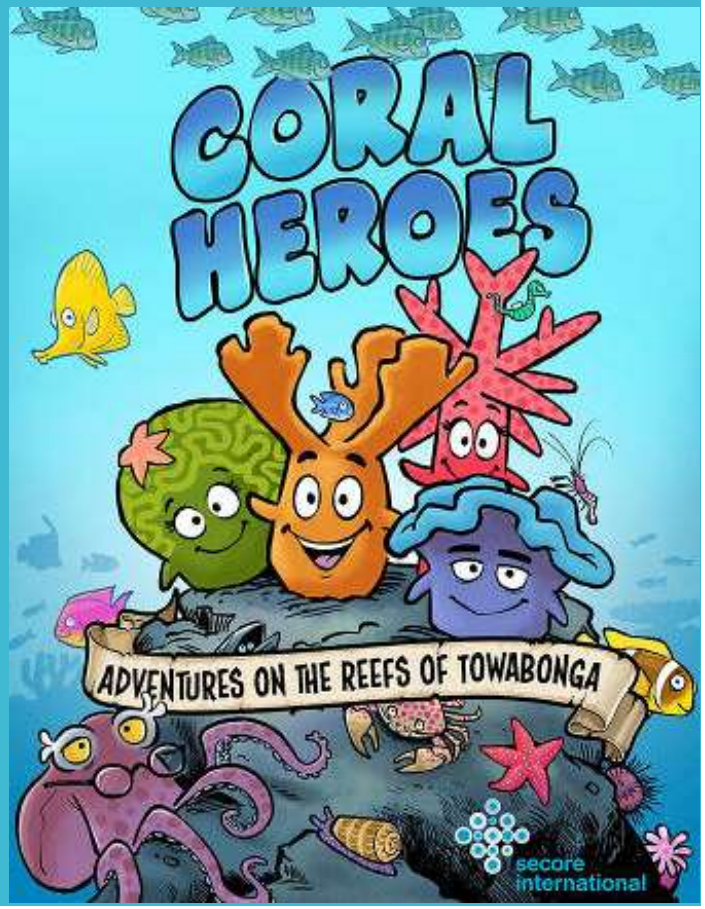

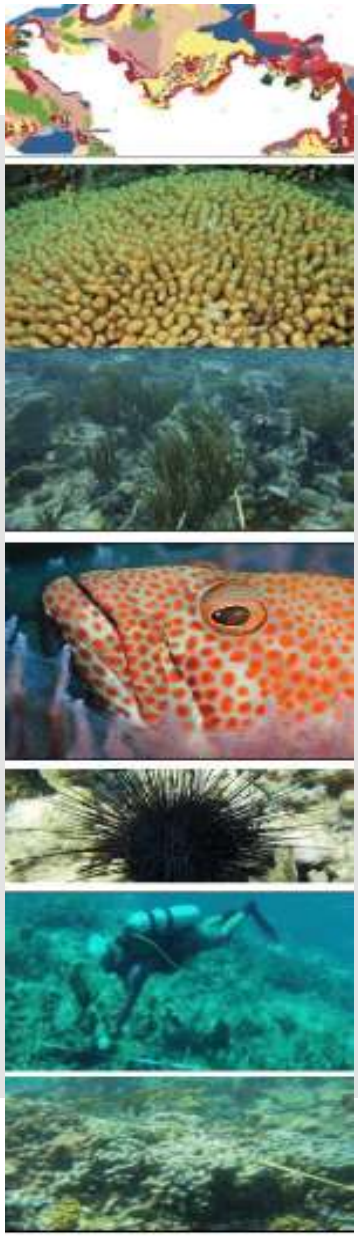

Zones de mouillages aménagées ; augmenter la surface d'herbier protégée (2019)

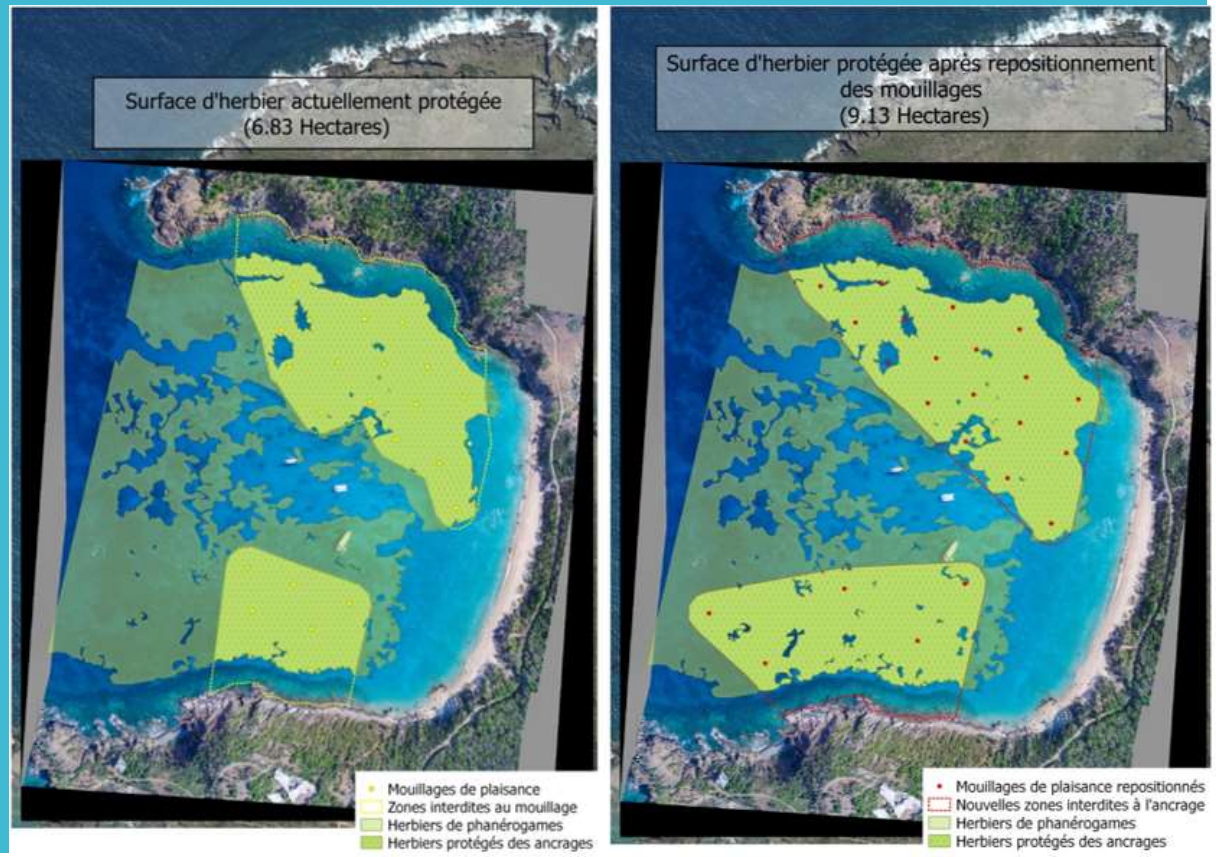

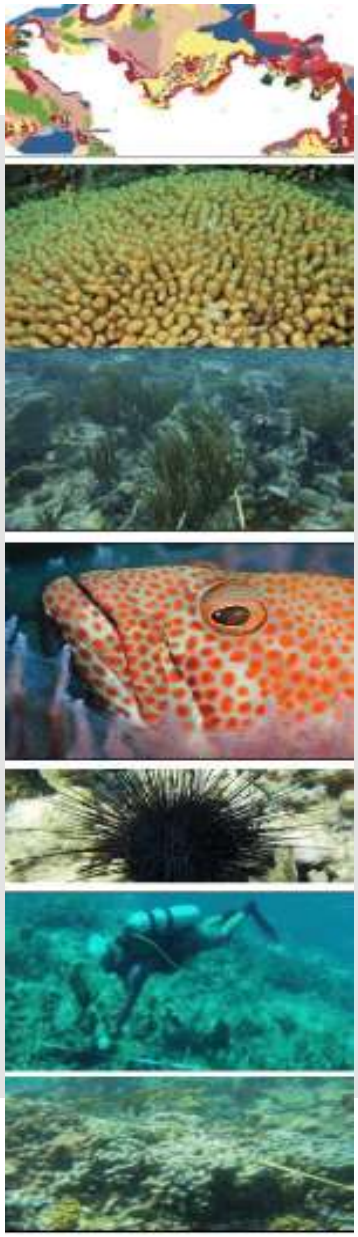

AGENCE TERRITORIALE DE L'ENVIRONNEMENT ST BARTHÉLEMY

Lutte contre les chèvres sauvages (2019)

2004

2016

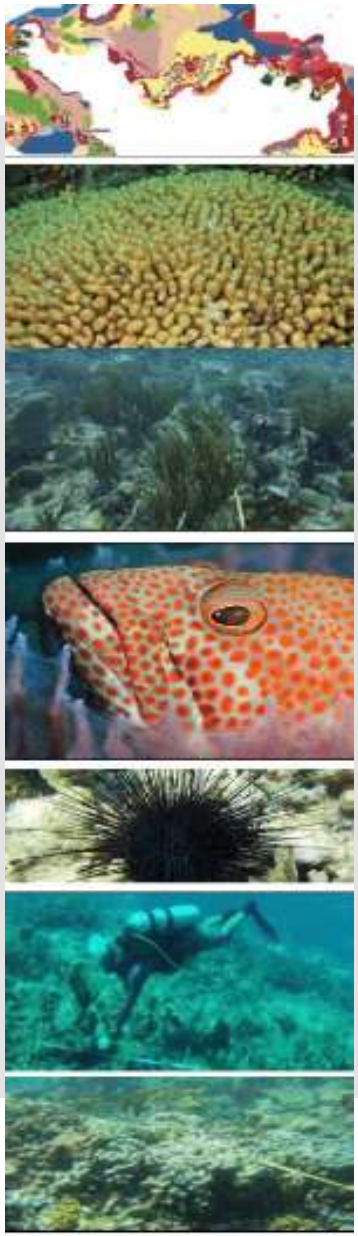

AGENCE TERRITORIALE DE L'ENVIRONNEMENT ST BARTHÉLEMY

Antifouling au tributylétain (TBT)

- 20% des femelles lambis touchées
- Retraits des magasins locaux
- Plan d'action en cours de validation

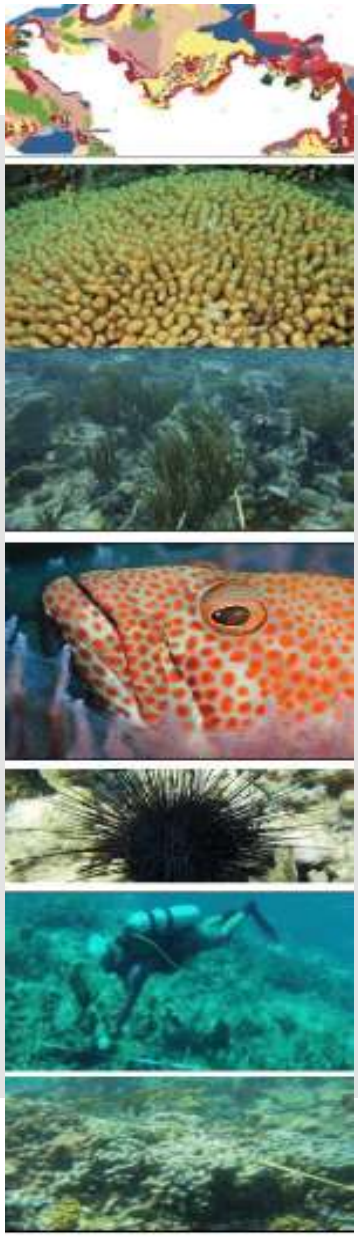

Sensibilisation : Sentier sous-marin

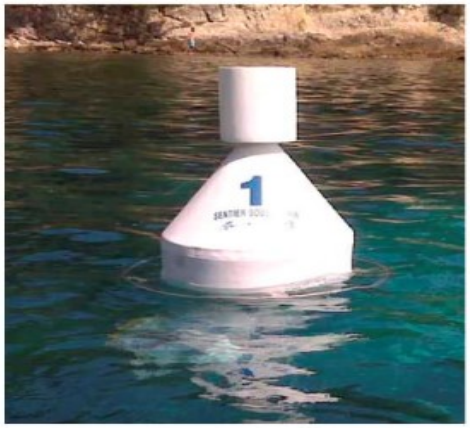

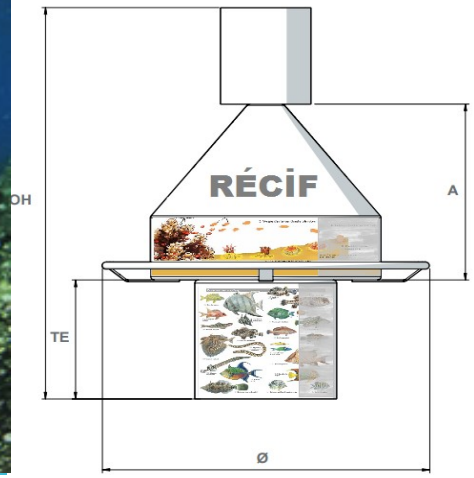

Travaux des associations environnementales

Reef of Life
Fond de dotation

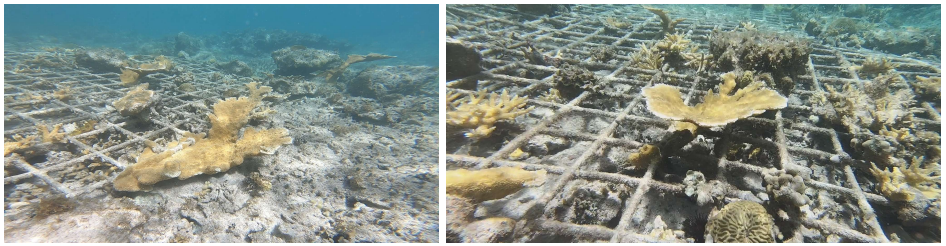

IFRECOR

INITIATIVE FRANÇAISE
POUR LES RÉCIFS CORALLIENS

Plan d'action 2019-2024

AGENCE TERRITORIALE
DE L'ENVIRONNEMENT
ST BARTHÉLEMY

Réserve Naturelle
SAINT-BARTHELEMY

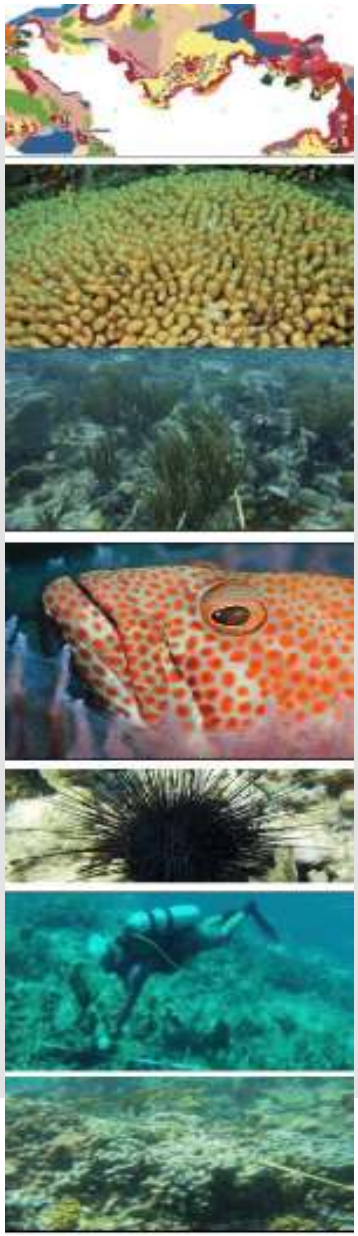

Comité National IFRECOR, 4 juin 2019

Thématiques retenues

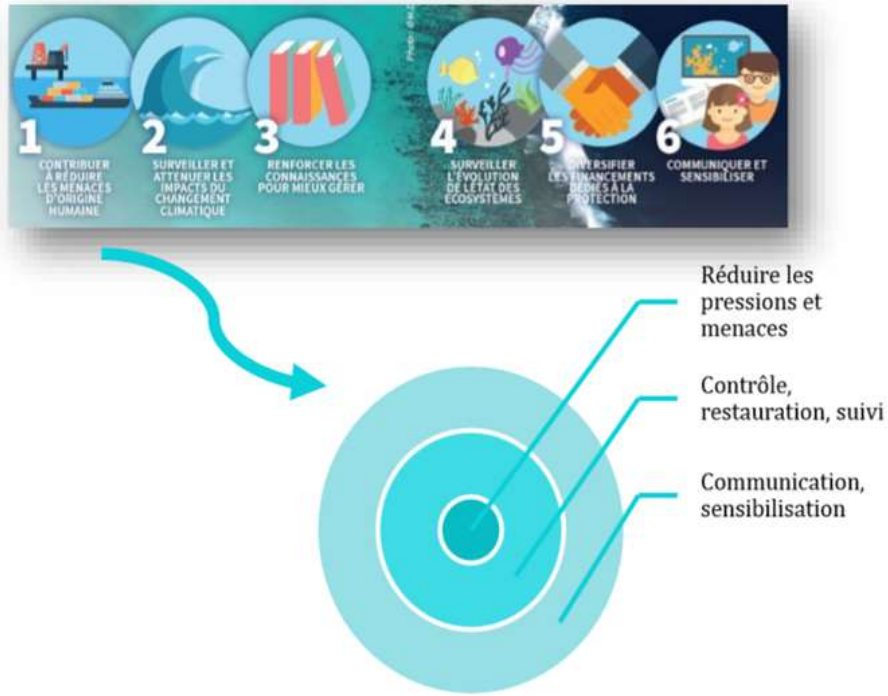

« Eviter et réduire les pollutions et dégradations sur les REA» ;
« Renforcer la communication et la sensibilisation pour une meilleure gestion » ;
« Surveiller l'évolution de l'état des écosystèmes et mettre en place des mesures de restauration adaptées ».

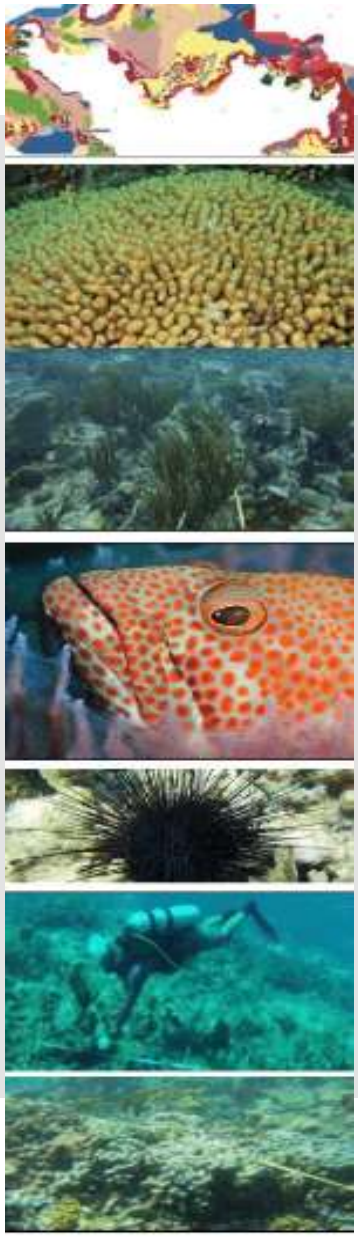

AGENCE TERRITORIALE DE L'ENVIRONNEMENT ST BARTHÉLEMY

Plan d'action

Thématique	Actions	Coûts et financements possibles
Eviter et réduire les pollutions et dégradations	**Renforcement du Code de l'Environnement de Saint-Barthélemy** - Définition d'une norme concernant les rejets d'eau sursalée (Unités de production d'eau par dessalement) - Imposer un contrôle régulier des taux de salinité des eaux rejetées en mer ou en étang (autocontrôles + contrôles ciblés aléatoires) - Interdire l'importation, la vente et l'utilisation d'antifouling au Tributylétain - Imposer l'installation de cuve de récupération des polluants pour les installations à risques en bord de mer et d'étang (Chantier naval, station-service…)	Pas de coût (Temps agent ATE + service juridique Collectivité)
	Renforcement du Code de l'Urbanisme et de la Construction de Saint-Barthélemy - Durcir les exigences et accentuer les contrôles concernant l'assainissement des habitations en bord de mer ou d'étang - Imposer un contrôle régulier des plus grandes stations (Hôtels…) (autocontrôles + contrôles ciblés aléatoires)	Pas de coût (Temps agent ATE + service juridique et service assainissement Collectivité)
	Mise en place d'aides financières pour la mise en conformité ou le raccordement des systèmes d'assainissement	Montant des aides à définir, financement Collectivité
	Poursuivre l'action de contrôle du nombre de chèvres divagantes - Poursuivre les captures - Revégétaliser les versants de mornes ou l'érosion est la plus importante - Aménager certains versants ou ravines avec des murets en pierres créant des terrasses pour retenir la terre + plantation	5000€ financement ATE
	Gérer les zones de mouillages (hors zone portuaires ou zones de RN) - Réglementer et aménager les zones de mouillage de St-Jean, Lorient et Corossol. - Promouvoir des mouillages écologiques (Vis de sable ou Corps-morts « écologiques »…)	Pas de coût (Temps agent ATE + service affaires maritimes Collectivité + Direction de la Mer)
	Mettre en place des bacs de décantation au niveau de l'exutoire des principales ravines de l'île	Environ 10 000€/ravine Sites prioritaires identifiés = Marigot, St-Jean et Lorient
	Sargasses ; Veille attentive concernant les solutions et aménagements existants	Pas de coût (Temps agent ATE + Collectivité)

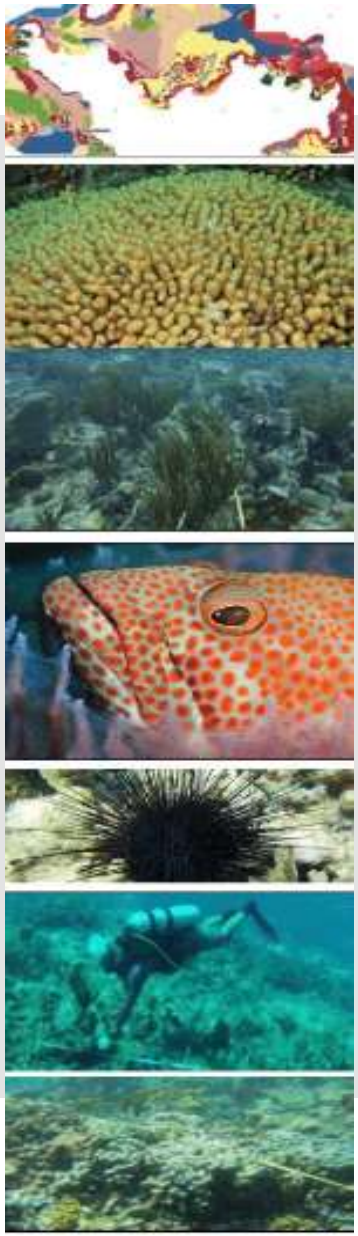

Thématiques retenues

Thématique	Actions	Coûts et financements possibles
Renforcer la communication pour une meilleure gestion	**Concevoir, et imprimer la « chartre de Saint-Barthélemy »** - Support et contenu adaptés au public ciblé (Entreprises, touristes, saisonniers, habitants à l'année…) - Support regroupant toutes les informations de bases concernant l'environnement (Règlementation pêche, RN, les zones sensibles ou à enjeux, ramassage déchet, limiter le gaspillage d'eau, d'électricité, l'impact des crèmes solaires…) - Traduction en au moins trois langues (Français, Anglais et Portugais)	Environ 5000€ (Financement Collectivité + CTTSB + CEM + ATE)
	Organiser un évènement (type forum) sur la thématique de l'eau ; de sa production à sa revalorisation - Inviter des professionnels pour présenter les alternatives à la désalinisation - Inviter professionnel de l'assainissement pour présenter les systèmes les plus performants - Mettre en avant les aménagements intelligents (Captage des eaux ruisselant sur le réseau routier, citernes individuelles ou collectives…).	Financement Collectivité + AFB
	Cinéma virtuel - Outil de communication ; Permettre à tous de découvrir la richesse mais aussi la fragilité de nos fonds marins (Jeune public, non-plongeur, personnes âgées…) - Sources de financement pour les actions du comité local	Partenariat avec ONG BlueFinance ; Financement IFRECOR
	Rédaction d'un rapport destiné aux aménageurs (Collectivité, entreprises du BTP, particuliers…) sur les matériaux et aménagement existants pour limiter l'imperméabilisation des sols, les apports d'eaux surchargées en matières en suspension, la sécurisation des chantiers…	Pas de coût ; sujet de stage proposer par l'ATE et/ou les services techniques de la Collectivité
	Créer un écolabel (Assises de l'Environnement 2018) pour chaque corps de métier (BTP, Hotels, restaurants…) leur attribuant une note en fonctions des efforts mis en place (impact des chantiers, assainissement, production d'eau, communication, produits locaux…)	Financement Collectivité
	Mise en place d'un sentier sous-marin et proposer des visites en PMT guidées	20 000€ ; financement ATE

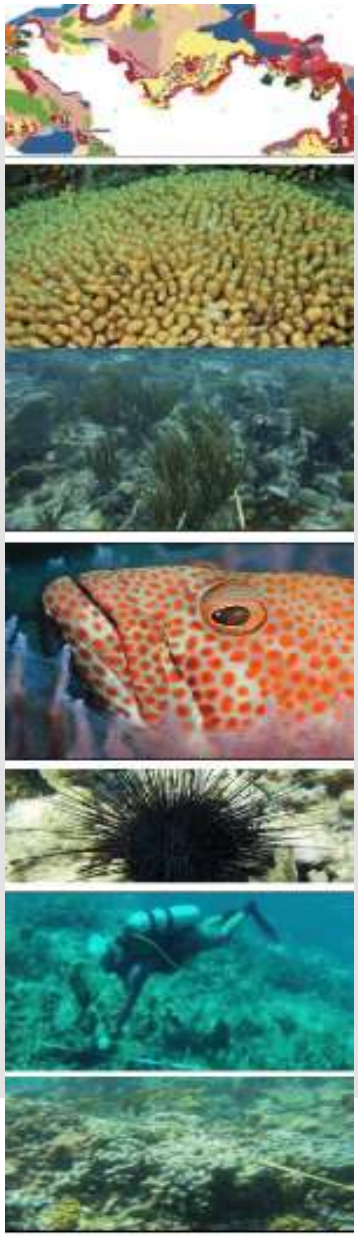

Thématiques retenues

Thématique	Actions	Coûts et financements possibles
Surveiller l'évolution de l'état des écosystèmes et mettre en place des mesures de restauration adaptées	**Diagnostic ; cartographie et typologie des rejets en mer (ou en étang) existants**	Pas de coût ; sujet de stage proposer par l'ATE et/ou les services techniques de la Collectivité
	Poursuivre les suivis engagés par l'ATE - Suivi des communautés coralliennes - Suivi des Réserves Naturelles - Suivi Reef Check - Suivi Herbiers	20 000€/an financement ATE
	Poursuivre le suivi de la Station d'épuration de Petit galet	12 000€ tous les 3 ans, financement Collectivité
	Mettre en place un suivi de la baie de Saint-Jean (Suite à l'ouverture à la mer de l'étang de St-Jean)	8000€ Collectivité + ATE
	Fixer un cadre et apporter un support technique et logistique aux actions de restaurations	ATE (Temps agent)
	Constituer une liste de bénévoles formés pour agir rapidement suite à des phénomènes météorologiques destructeurs (Mail-list, page facebook…)	ATE (Temps agent)

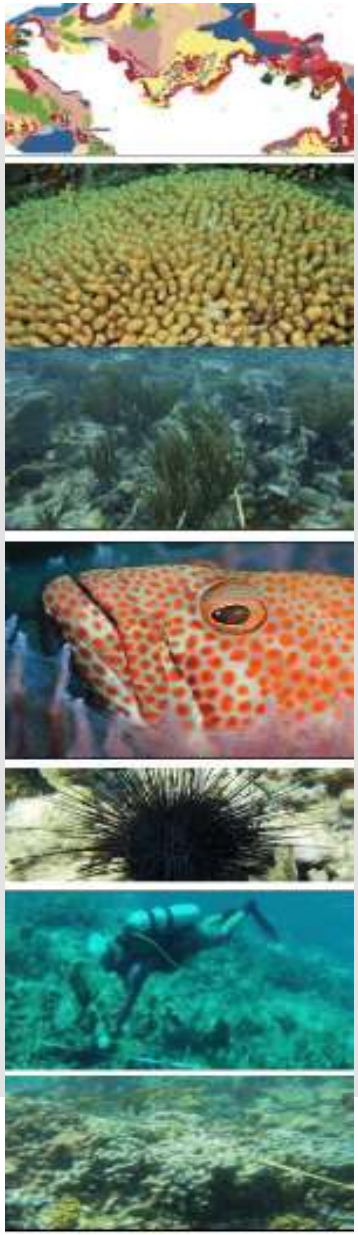

Merci pour votre attention